社会福祉法人　群馬県社会福祉協議会

# 福祉ぐんま

2025 SPRING
No.292

保育のお仕事フェア就職相談会

## CONTENTS

特集 P2・3
群馬県福祉人材センター　－福祉の仕事紹介事業－

P4 TOPICS
- 令和７年度事業計画・予算概要

P5
- 地域で安心して住み続けるために　緊急連絡先確保支援事業
- 県社協　部会・分科会代表者会議

P6
- ◆まちの社協レポート　～高山村社協～
- ◆県社協会員紹介

P7
- 寄附の御礼

P8 ◆INFORMATION
- 令和7年度　福祉人材センター研修のご案内
- 県社協特別賛助会員募集
- 読者アンケートのお願い

ホームページは
下記からアクセス
してください。

特集

群馬県福祉人材センター －福祉の仕事紹介事業－

# 就職相談会を開催しました！

群馬県福祉人材センターでは、県内各所で就職相談会を実施し、事業所と求職者のマッチング支援を行っています。

## 1/18(土) 【伊勢崎・玉村】地区別福祉の仕事フェア就職相談会

スマーク伊勢崎にて、午前に保育・児童分野、午後に高齢・障害分野の2部制で開催しました。

1日を通して40名以上の方にご来場頂き、その場で施設見学・面接の申込をする方もおられ、就職活動に役立てていただくことができました。

## 2/1(土) 保育のお仕事フェア就職相談会in前橋

保育分野に特化した就職相談会をけやきウォーク前橋で開催。最初のプチセミナーでは、森静子アドバイザーの「保育業界の今」をテーマとしたお話に、参加者の皆様も真剣に耳を傾けていました。相談会には前橋市内の6園と前橋市、そしてコープぐんまの皆様がブース出展！製作体験ブースも設置して賑やかな相談会となりました。

また、今回は保育士や幼稚園教諭の方だけでなく、保育のお仕事に興味がある方にも多数ご来場頂き、各ブースで幅広い相談に参加いただきました。

## PICKUP 保育士・幼稚園教諭さんを応援！ぐんま保育士就職支援センター

保育士・幼稚園教諭として保育現場で働きたい方を支援するぐんま保育士就職支援センターでは、潜在保育士さんや保育分野で働きたい方向けのセミナー・カフェを実施しました♪

### ●保育士チャレンジセミナー

保育士・幼稚園教諭の資格を持っており、現場復帰や転職を検討中の方、働き方にお悩みの方、これから保育士・幼稚園教諭を目指す方を対象に、「保育現場の今」がわかるセミナーを開催。終了後は相談員・講師による個別相談も実施しました。

### ●ほいくしカフェ

保育士や幼稚園教諭として、今後の仕事や家庭のことを気ままに話して、情報交換等のひと時を過ごしていただく場です。

県内各地のカフェや、子育て支援センターの一室をお借りして、お菓子を食べながらさまざまな思いをお話いただいています。

4月以降も各所で相談会・イベント・セミナー等を開催予定です♪
毎月のご案内や公式LINE・Instagramでイベント情報を随時公開しておりますので、ぜひご確認ください。



Interview

# 福祉人材センターを利用して転職！

**群馬県福祉人材センターは、県内の福祉人事の確保・育成・定着を目的として、職業紹介や福祉の仕事フェアなど各種事業を実施。人材を求める事業所と新たな職場や自分に合った働き方を求める人、双方を支援しています。今回は、同センターを利用して転職した土井健士さんにお話をお聞きしました。**

▲社会福祉法人 群馬県社会福祉事業団
特別養護老人ホーム明風園
介護福祉士 **土井健士**さん

**★センターを利用したきっかけは？**

2年前、今の職場に転職する際に利用しました。それまでは約15年間、通所介護の現場で働いていましたが、施設介護の現場も知って介護福祉士としての経験値をさらに上げたいと考えていました。また、将来を見据えてより安定して働ける職場を希望しており、年齢的にも決断するなら今しかないと、踏み出すことにしたんです。

そこで、福祉人材センターに家族で行ってみたところ、とても親身になって相談に乗ってくださり、転職を不安に思っていた妻も賛成してくれるようになりました。

**★どのような情報や支援が得られましたか？**

私の現状や希望を聞き取った上で、私の希望に合う職場ということで、当事業団を勧めていただきました。採用のハードルは少し高いけれど、労働組合があり、休暇制度など福利厚生が充実している点が決め手でした。10月に就職試験、合格すれば翌4月に入職となり、内定期間も働けるので当時の事業所にも3月いっぱい勤めることができました。

施設見学の調整はもちろん、職務経歴書の作成のアドバイスも受けました。文案をブラッシュアップしていく中で過去の振り返りができ、面接や試験の作文にも活かせたと思います。

**★センターを利用した感想は？**

ハローワークや他の媒体にも転職情報はあふれていますが、何より介護や福祉に特化した機関なので、より正確な情報が得られ、安心感があります。不安な気持ちに寄り添って、自分に合った職場や働き方を一緒に考えてくださったので、とても信頼できました。

話を聞いてもらうだけで悩みが解消することもあるので、悩んでいる人はぜひ一度相談に行ってみてはいかがでしょう。

▲利用者さんに笑顔で話しかけながら介助する土井さん

インターネットによる求人情報検索
（求人・求職登録はこちらから）
福祉のお仕事 FUKUSHI-JOB SEARCH
福祉のお仕事

群馬県福祉人材センター
相談に関する予約・お問い合わせ TEL.027-255-6600
利用時間／
月～金　9時～17時
土・日・祝はお休みです。
※オンライン相談も可能。
相談の予約はお電話又は
WEBでも受け付けています。

## 令和7年度事業計画・予算概要

本会では新たな時代の要請に応えていくため、第3期活動推進計画に基づく4つの基本目標に沿って、2040年の目指す姿を展望しつつ計画的に事業を展開し、「誰一人取り残されない地域共生社会」の実現を目指して取組を進めていきます。

### 令和7年度重点事業

**Ⅰ 包括的な支援体制の構築**

市町村社協職員の階層別研修の実施、企業等との連携強化、生活福祉資金特例貸付の借受人へのフォローアップ支援強化、身寄りのない高齢者支援、孤独・孤立対策の推進、困難を抱えた子ども・若者への支援 等

**Ⅱ 福祉人材の確保・育成・定着**

関係機関との連携強化、外国人介護人材の受入実態調査、訪問介護人材参入促進事業の実施、潜在保育士の意識調査、非認知能力育成・インクルーシブ保育など時代の要請に応じた研修体系構築・実施 等

**Ⅲ 災害福祉支援体制の強化**

BCP・個別避難計画の策定支援、災害ボランティアセンター設置運営支援、資機材プラットフォーム運営、災害時保健医療福祉活動支援システム（D24H）を活用した福祉施設等の受援体制整備 等

**Ⅳ 県社協の組織基盤の強化**

第3期活動推進計画の総括評価と第4期活動推進計画の策定、事務所内のフリーアドレス化などによる多様で柔軟な働き方の実現、デジタル化の推進による業務プロセス改善 等

### 令和7年度当初予算

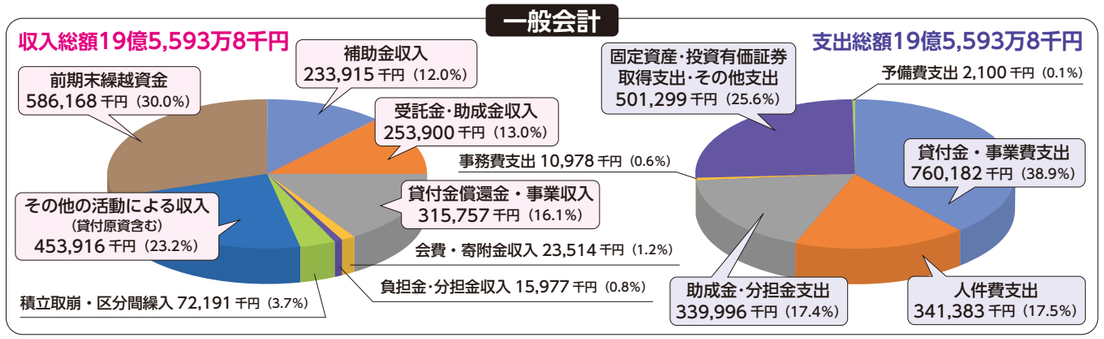


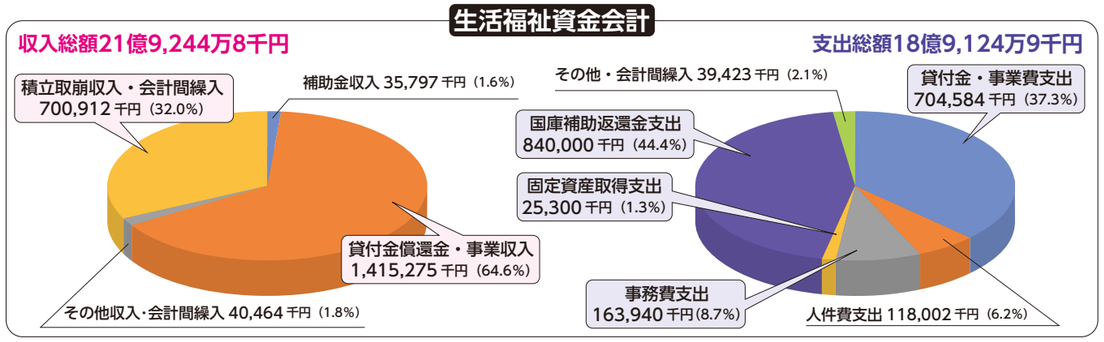


※令和7年度事業計画・資金収支予算書については、本会ホームページに掲載しています。



## 地域で安心して住み続けるために

# 緊急連絡先確保支援事業

民間賃貸住宅等への入居の円滑化が図られるよう、緊急連絡先となり入居支援を行います。

**【事業の対象者】**

群馬県生活困窮者自立相談支援事業利用者
（県内23町村に居住し、生活保護を受給していない、経済的困窮または生活上の困難を抱えている方）

**【事業利用方法】**

①生活困窮者自立相談支援事業の利用申込み
②面談、不動産業者への同行・手続き
③「緊急連絡先確保支援事業」利用申込み

**【入居後の支援例】**

病気や事故等による入院をはじめ、家賃滞納など入居者の状況の変化などが確認できた場合には、入居者の居住の安定確保に向けて、関係者と連携して必要な支援にあたります。

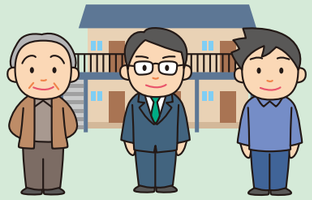

**【問い合わせ先】**

地域福祉課 居住支援担当 TEL027-212-0011
群馬県社会福祉協議会は居住支援法人の指定を群馬県より受けています。

## 県社協 部会・分科会代表者会議

### 「孤独・孤立対策」をテーマに情報交換

令和7年2月21日、日頃から連携・協働して様々な取り組みを推進している県社協の部会・分科会構成団体が一堂に会し、地域福祉の喫緊の課題について話し合いました。この会議は、高齢、障害、子ども関係の施設関係団体の他、民生委員や市町村社協、当事者団体など幅広い関係者にお集まりいただいています。

今回は、東京福祉大学の北爪克洋先生を講師に招き、「孤独・孤立対策と部会・分科会構成団体への期待」と題した講演の後、参加者による情報交換を実施しました。あらゆる地域課題の背景には、孤独・孤立の問題が存在しており、地域共生社会の実現には、孤独・孤立問題を解決する取り組みが前提となります。

今後も福祉関係者の連携・協働を促進していきたいと考えています。

▲会議の様子

## まちの社協レポート

各市町村社協の取り組み、活動をレポートします

### つながり支援事業「喫茶すまいる」開設
～みんなが笑顔になれる居場所～

高山村社会福祉協議会では、共同募金の配分を受け、令和６年４月より、毎月１回「喫茶すまいる」を開設しております。

多様化が進む現在、地域の困りごとや悩みごとに関心をもち、寄り添い、孤独感の解消並びに地域社会との交流を深め、地域の中でつながりを感じられる居場所づくりを目指しています。

また運営には、地域のボランティアさん（学生ボランティアも含む）のご協力をいただき美味しいコーヒーと温かい笑顔でおもてなしができるよう心掛けています。

今後も多くの皆さまに気軽にお越しいただき、村内により笑顔が広がるよう取り組んでいきたいと考えております。

12月クリスマス会も兼ねて


社会福祉法人
**高山村社会福祉協議会**
群馬県吾妻郡高山村大字中山3410番地
（高山村保健福祉センター内）
TEL　0279-63-2075
FAX　0279-63-1310
高山村社会福祉協議会ホームページ

喫茶すまいるの様子

中学生ボランティアの紹介

## 県社協会員紹介

助け合い、支え合う、県社協の仲間を紹介します

### 群馬県聴覚障害者コミュニケーションプラザ

群馬県聴覚障害者コミュニケーションプラザは、県内唯一の聴覚障害者情報提供施設であり、聴覚障害のある人たちの社会参加を促進するため、手話通訳者や、要約筆記者の養成・派遣・字幕入りＤＶＤの貸し出しや生活相談などを行っています。

○群馬県社会福祉事業団と群馬県聴覚障害者連盟が共同で利用者（聴覚障害者とその関係者等）の皆さんのご意見やご要望を取り入れた運営を目指します。
○聴覚障害者の「聞く権利」「話す権利」を保障し、自立と社会参加を支援します。
○聴覚障害者の皆さんが生活している市町村の福祉課などと連絡を取り合い、地域での社会生活を支援します。

みなさんの団体において悩みや困りごとがありましたらご相談ください。

利用者（聴覚障害者）との相談風景



## 寄附の御礼

本会の活動にご理解をいただき、温かいご寄附を賜り、誠にありがとうございました。
皆様よりご寄附いただきました寄附金・寄附物品につきましては、寄附の趣旨に基づき、社会福祉推進のための事業等に活用させていただきます。

### 令和6年度　物品等寄附・払出先一覧

| 寄附者 | 寄附物品 | 払出先 |
|---|---|---|
| ライオンズ株式会社　様 | 菓子類等 | こども食堂ネットワークぐんま |
| JA群馬中央会　様 | フードドライブ食品等 | 生活困窮者自立相談支援事業 |
| 齊藤　光江　様 | 介護用オムツ等 | 生活困窮者自立相談支援事業 |
| JAIFA（公益社団法人日本生命保険ファイナンシャルアドバイザー協会群馬県協会）　様 | タオル　1,036本 | 市町村社会福祉協議会<br>NPO法人 |
| | 100,000円 | 県内の地域福祉活動に活用 |
| 株式会社ベイシア　様 | 日用品・食材等 | こども食堂ネットワークぐんま<br>生活困窮者自立相談支援事業 |
| 北関東雪印メグミルク協会　様 | 車椅子2台 | 市町村社会福祉協議会 |
| 一般社団法人生命保険協会　群馬県協会　様 | 軽車両 | 渋川市社会福祉協議会 |
| リコージャパン株式会社　様 | 文具 | ぐんまの子ども・若者支援ネットワーク |

令和6年4月～令和7年3月のうち、掲載の承諾をいただいた方を掲載しています。


令和７年度
社会福祉施設総合損害補償
## しせつの損害補償

インターネットで保険料試算できます　ふくしの保険　検索

老人福祉施設、障害者支援施設、児童福祉施設などに
**スケールメリットを活かした割安な保険料で充実補償をご提供します！**

◆加入対象は、社協の会員である社会福祉法人等が運営する社会福祉施設です。

### プラン1 施設業務の補償（賠償責任保険、動産総合保険等）

❶ 基本補償（賠償・見舞）

▶保険金額

| | | 基本補償（A型） | 見舞費用付補償（B型） |
|---|---|---|---|
| 賠償事故 | 身体賠償（1名・1事故） | 2億円・10億円 | 2億円・10億円 |
| | 財物賠償（1事故） | 2,000万円 | 2,000万円 |
| | 受託・管理財物賠償（期間中） | 200万円 | 200万円 |
| | うち現金支払限度額（期間中） | 20万円 | 20万円 |
| | 人格権侵害（期間中） | 1,000万円 | 1,000万円 |
| | 身体・財物の損壊を伴わない経済的損失（期間中） | 1,000万円 | 1,000万円 |
| | 徘徊時賠償（期間中） | 2,000万円 | 2,000万円 |
| お見舞い等 | 事故対応特別費用（期間中） | 500万円 | 500万円 |
| | 被害者対応費用（1名につき） | 1事故10万円限度 | 1事故10万円限度 |
| | 傷害見舞費用 | | 死亡時 100万円<br>入院時 1.5～7万円<br>通院時 1～3.5万円 |

保険期間１年

▶年額保険料（掛金）

| | 定員 | 基本補償（A型） |
|---|---|---|
| 基本補償（A型） | 1～50名 | 35,000～61,460円 |
| | 51～100名 | 68,270～97,000円 |
| | 100名以降1名～10名増ごと | 1,500円 |
| 見舞費用付補償（B型） | 基本補償（A型）保険料 ＋ 【見舞費用加算】定員１名あたり 入所：1,300円 通所：1,390円 | |

プラン2 施設利用者の補償
プラン3 職員等の補償
プラン4 法人役員等の補償

●この保険は全国社会福祉協議会が損害保険会社と一括して締結する団体契約（賠償責任保険、医師賠償責任保険、看護職賠償責任保険、雇用慣行賠償責任保険、役員賠償責任保険、サイバー保険、普通傷害保険、労働災害総合保険、約定履行費用保険、動産総合保険、費用・利益保険）です。

●このご案内は概要を説明したものです。詳細は「しせつの損害補償」手引またはホームページをご参照ください。●

団体契約者　社会福祉法人 全国社会福祉協議会
〈引受幹事保険会社〉損害保険ジャパン株式会社 医療・福祉開発部 第二課
TEL：03（3349）5137
受付時間：平日の9:00～17:00（土日・祝日、年末年始を除きます。）

取扱代理店　株式会社 福祉保険サービス
〒100-0013 東京都千代田区霞が関3丁目3番2号 新霞が関ビル17F
TEL：03（3581）4667
受付時間：平日の9:30～17:30（土日・祝日、年末年始を除きます。）

（SJ24-11108 より抜粋）

# INFORMATION

## 令和7年度　福祉人材センター研修のご案内

### 福祉現場の人材育成・定着を応援します！

福祉人材センターでは、社会福祉事業者等を対象とした各種研修を体系的に実施しています。研修開催のご案内は本会ホームページまたは、研修管理システムを通じてお知らせします。下記URLもしくは二次元コードよりご登録ください。（法人または事業所ごとの登録となります。）
※開催時期等については変更が生じる場合がありますのでご了承ください。

| No. | | 研修名 | 開催日 | 申込期間 | 対象 |
|---|---|---|---|---|---|
| 1 | キャリア形成に資する研修 | 福祉職員キャリアパス対応生涯研修課程「初任者コース」A日程・ZOOM | 6/27(金)･7/4(金) | 4/1～4/27 | 新任職員(3年未満) |
| | | 福祉職員キャリアパス対応生涯研修課程「初任者コース」B日程 | 7/25(金)･8/1(金) | | |
| | | 福祉職員キャリアパス対応生涯研修課程「初任者コース」C日程 | 8/22(金)･8/29(金) | | |
| 2 | | 福祉職員キャリアパス対応生涯研修課程「中堅職員コース」A日程 | 5/30(金)･6/6(金) | 4/1～4/20 | 中堅職員(3年以上) |
| | | 福祉職員キャリアパス対応生涯研修課程「中堅職員コース」B日程 | 7/8(火)･7/15(火) | | |
| | | 福祉職員キャリアパス対応生涯研修課程「中堅職員コース」C日程・ZOOM | 8/19(火)･8/26(火) | | |
| 3 | | 福祉職員キャリアパス対応生涯研修課程「チームリーダーコース」A日程・ZOOM | 9/11(木)･9/12(金) | 7/1～7/21 | 指導的職員(係長・主任) |
| | | 福祉職員キャリアパス対応生涯研修課程「チームリーダーコース」B日程 | 9/18(木)･9/19(金) | | |
| 4 | | 福祉職員キャリアパス対応生涯研修課程「管理職員コース」･ZOOM | 10/20(月)･10/27(月) | 8/1～8/24 | 部門管理者(部課長等) |

参加費はすべて無料です。福祉職員キャリアパス対応生涯研修課程は、自費で別途テキスト購入をしていただく必要があります。

群馬県福祉人材センター
TEL：027-255-6035　研修管理システム　https://www.g-shakyo.jp/

## 県社協特別賛助会員募集

本会は、地域の住民や関係機関・団体等と連携を図り、だれもが人として尊厳をもって、住み慣れた家庭や地域のなかで、その人らしく安心していきいきと暮らせる福祉のまちづくりに取り組んでいます。ご賛同いただける会員の方を広く募集しています。

申込詳細はこちら

(株)ジェイエイプリテック／(株)上毛義肢／(株)サンワ／(株)三和商会／(株)CTI情報センター／システム･アルファ(株)／生活協同組合コープぐんま／第一印刷(株)／東洋羽毛北関東販売(株)　群馬営業所／一電機(株)

※掲載の承諾をいただいた企業を掲載しています。　※50音順・敬称略

**読者アンケートのお願い**　**回答者の中から抽選で5名にクオカードが当たる！**

※アンケート及びメールアドレスを回答いただいた方が抽選の対象になります。
※当選者の発表は、回答いただいたメールアドレスへの連絡をもって代えさせていただきます。
※ご記入の個人情報は、適切に管理し、目的以外に使用しません。
※本紙に対するご意見、ご感想の一部を、本紙面に掲載させていただく場合もございます。

回答はこちら


福祉ぐんま

編集／発行
社会福祉法人 群馬県社会福祉協議会
＊福祉ぐんまは、群馬県社協ホームページでもご覧になれます。


〒371-8525（専用郵便番号）
群馬県前橋市新前橋町13-12
群馬県社会福祉総合センター内
ＴＥＬ　027-255-6033（代表）
ＦＡＸ　027-255-6173
ＵＲＬ　https://www.g-shakyo.or.jp/


発行日　令和７年３月31日


## あとがき

先日、学校運営協議会に出席しました。

小中学校より、学校評価アンケートの結果が説明され、進んで家庭学習や読書に取り組んでいるか？の項目で、保護者の評価が低いことが課題として挙げられました。

委員から、放課後子ども教室や学童保育で宿題を済ませてしまうのも原因の一つではないか？また、不登校について聞きたい。不登校など子どもの居場所の確保は？など様々な意見交換の場となりました。

本協議会は、学校と地域がつながる有効なツールとして「子どもが地域と関わる機会が増え、地域の協力が得られやすくなり、地域が見守っているという安心感が生まれる」などの機能が期待されています。

**編集委員**　甘楽町社会福祉協議会　**山田剛**