

令和5年度

群馬県社会福祉協議会民間社会福祉施設等職員共済
事業概要報告

社会福祉法人 群馬県社会福祉協議会

目 次

1	加入状況	1
2	事業実績	
	(1) 退職手当金給付事業	1
	(2) 福利厚生給付金給付事業	3
	(3) 福利厚生資金貸付事業	4
3	経理状況（決算状況）	
	(1) 収入及び支出	5
	(2) 貸借対照表	6
	(3) 資金収支計算書	8
	(4) 事業活動計算書	11
4	加入状況等の推移	13
	(1) 契約者数	
	(2) 被共済職員数	
	(3) 新規加入者と退職者等	
	(4) 退職件数	
5	退職手当金・退職慰労金要支給額と積立額の状況	14
6	資金の運用状況	15
	(1) 運用資産の構成	
	(2) 運用資産の時価	
	(3) 運用資産の収益率	
	(4) 新規購入債券について	
	(5) 中途売却債券について	
	(6) 中途解約預貯金について	

1 加入状況

(表1) 施設種別ごとの契約者数、施設・団体数、被共済職員数 令和6年3月末日現在

施設種別	契約者数	施設・団体数 (か所)	被共済職員数(人)				計
			前年度末	新規 加入者	退職者	契約 解除者	
老人福祉等 関係施設	102	468	6,899	792	824	0	7,723
児童・障害福祉 関係施設	59	272	4,186	500	445	0	4,631
保育所	250	355	6,215	704	713	0	6,928
社会福祉団体	37	44	825	101	101	0	926
計	448	1,139	18,125	2,097	2,083	0	20,208

2 事業実績

(1) 退職手当金給付事業

被共済職員期間が1年以上の退職者のうち、請求書を受理した1,636(1,648)人に対し、178,598,448(159,043,730)円を支給決定した。

※()内は前年度の数字。

○対前年増減率 人数：0.73%減 金額：12.2%増

(表2) 通算勤務年数別退職手当金支給決定件数及び支給決定額

令和5年度

区分 年別	普通退職		普通退職以外		計		共 済 法 支 給 相 当 額
	件 数	金 額	件 数	金 額	件 数	金 額	
	件	円	件	円	件	円	円
1	218	834,634	0	0	218	834,634	834,634
2	177	1,274,489	0	0	177	1,274,489	1,274,489
3	180	1,900,930	0	0	180	1,900,930	1,900,930
4	136	2,264,024	0	0	136	2,264,024	2,264,024
5	130	2,371,525	0	0	130	2,371,525	2,371,525
6	94	2,374,017	0	0	94	2,374,017	2,374,017
7	78	2,147,789	0	0	78	2,147,789	2,147,789
8	78	2,514,566	0	0	78	2,514,566	2,514,566
9	58	2,019,293	0	0	58	2,019,293	2,019,293
10	66	2,555,526	0	0	66	2,555,526	2,555,526
11	41	3,120,502	0	0	41	3,120,502	3,120,502
12	36	2,969,892	0	0	36	2,969,892	2,969,892
13	28	1,665,515	0	0	28	1,665,515	1,665,515
14	27	2,167,604	0	0	27	2,167,604	2,167,604
15	20	2,631,242	0	0	20	2,631,242	2,631,242
16	22	2,533,786	0	0	22	2,533,786	2,533,786
17	18	2,338,711	0	0	18	2,338,711	2,338,711
18	25	3,453,801	0	0	25	3,453,801	3,453,801
19	22	2,509,845	0	0	22	2,509,845	2,509,845
20	22	4,732,087	0	0	22	4,732,087	4,732,087
21	28	8,284,197	0	0	28	8,284,197	8,284,197
22	19	5,722,040	0	0	19	5,722,040	5,722,040

23	5	1,345,366	0	0	5	1,345,366	1,345,366
24	6	983,658	0	0	6	983,658	983,658
25	9	1,817,916	0	0	9	1,817,916	1,817,916
26	9	14,042,487	0	0	9	14,042,487	14,042,487
27	11	3,325,587	0	0	11	3,325,587	3,325,587
28	5	1,337,062	0	0	5	1,337,062	1,337,062
29	7	5,501,663	0	0	7	5,501,663	5,501,663
30	6	2,390,148	0	0	6	2,390,148	2,390,148
31	7	1,805,811	0	0	7	1,805,811	1,805,811
32	3	1,453,462	0	0	3	1,453,462	1,453,462
33	2	782,819	0	0	2	782,819	782,819
34	6	1,728,317	0	0	6	1,728,317	1,728,317
35	2	1,508,363	0	0	2	1,508,363	1,508,363
36	5	4,916,346	0	0	5	4,916,346	4,916,346
37	3	3,130,139	0	0	3	3,130,139	3,130,139
38	4	6,141,545	0	0	4	6,141,545	6,141,545
39	2	3,635,670	0	0	2	3,635,670	3,635,670
40	9	13,622,783	0	0	9	13,622,783	13,622,783
41	5	18,015,562	0	0	5	18,015,562	18,015,562
42	1	100,318	0	0	1	100,318	100,318
43	3	14,737,251	0	0	3	14,737,251	14,737,251
44	2	6,947,559	0	0	2	6,947,559	6,947,559
46	1	6,942,601	0	0	1	6,942,601	6,942,601
計	1,636	178,598,448	0	0	1,636	178,598,448	178,598,448

[参考] ※人数が0人の年別については行を省略

1年未満の退職者数：447 (221)人 → 退職者総数：2,083 (1,869)人

退職者の平均加入年数：8.37(7.23)年

退職者総数に占める割合：1年未満 21.4 (15.4)% 3年未満 40.4 (46.9)%

5年未満 55.6 (61.9)%

(2) 福利厚生給付金給付事業

延べ 14,588 (11,262) 人に、 180,688,516 (169,532,791) 円を支給決定した。

※()内は前年度の数字。

○対前年増減率 人数：29.5%増 金額：6.5%増

(表3) 給付金種別ごとの福利厚生給付金支給決定人数及び支給決定額

令和5年度

種 別	区 分	人員(人)	金額(円)
死亡弔慰金	本人	11	3,300,000
	配偶者	16	1,600,000
	被扶養者	14	280,000
傷病見舞金	本人	170	3,348,000
	被扶養者	35	790,000
結婚祝金	本人	321	9,630,000
災害見舞金	全焼・全壊	1	200,000
	半焼・半壊	0	0
	半焼・半壊未満	11	110,000
出産祝金	本人	358	8,950,000
	配偶者	101	2,525,000
	配偶者・旧	0	0
入学祝金	小学校	491	3,928,000
	中学校	560	4,480,000
	高等学校	590	5,900,000
長期勤労者慰労金	10年	519	7,785,000
	20年	275	5,500,000
	30年	85	2,125,000
	40年	16	480,000
退職慰労金	本人	1,649	82,326,000
	本人	0	0
特例退職慰労金	本人	271	2,820,000
障厚見舞金	本人・1級	2	600,000
	本人・2級	2	300,000
付添看護料補給金	本人	0	0
	被扶養者	0	0
遺児育英資金	18歳未満の被扶養者	0	0
厚生保養費	本人	0	0
	被扶養者	0	0
生活習慣病予防健診助成金	本人	9,090	30,263,516

	本人	0	0
レクリエーション事業助成金	本人	0	3,448,000
計		14,588	180,681,516

- (3) 福利厚生資金貸付事業
貸付実績はありませんでした。

(表4) 福利厚生資金貸付事業実施状況 令和5年度

貸付事由	人員(人)	金額(円)
生活資金	0	0円
住宅資金	0	0円
計	0	0円

3 経理状況（決算状況）

（1）収入及び支出

〔概要〕

- ・ 給付金事業のうち、退職手当金は、196,379千円の掛金で、178,598千円の給付、収支差14,075千円。
福利厚生給付金は、207,759千円の掛金で、180,681千円の給付、収支差23,331千円。
- ・ 資金運用面では、債券満期償還による収入200,000,000円に対し、債券購入による支出が200,000,000円。
収支差0円。
- ・ 事務経費面では、受託金収入769千円及び債券等の利息収入18,937千円で、人件費、事業費等15,350千円を捻出。収支差3,587千円。

参考（資金収支計算書・貸借対照表・事業活動計算書）

貸借対照表
令和6年03月31日現在

法人： 社会福祉法人 群馬県社会福祉協議会
事業： 公益事業
拠点： 民間社会福祉施設等職員共済事業拠点

1 / 2
(単位：円)

勘定科目	当年度末	前年度末	増減	勘定科目	当年度末	前年度末	増減
<資産の部>				<負債の部>			
流動資産	479,350,606	560,108,945	80,758,339	流動負債	6,953,656	87,965,150	81,011,494
現金預金	378,616,518	554,967,766	176,351,248	事業未払金	6,953,656	85,678,726	78,725,070
預貯金	378,616,518	554,967,766	176,351,248	預り金	0	0	0
群馬銀行407161(福利厚生(償還受入))	74,387,751	73,876,179	511,572	仮受金	0	2,286,424	2,286,424
群馬銀行456804(福利厚生(掛金受入))	155,293,429	315,439,600	160,146,171	固定負債	1,887,922,397	1,839,086,579	48,835,818
群馬銀行420435(福利厚生(メイン))	148,935,338	165,651,987	16,716,649	退職共済預り金	1,887,922,397	1,839,086,579	48,835,818
事業未収金	249,440	160,200	89,240	退職共済預り金	1,887,922,397	1,839,086,579	48,835,818
未収金	100,484,648	4,980,979	95,503,669	負債の部合計	1,894,876,053	1,927,051,729	32,175,676
固定資産	3,054,169,179	3,022,377,748	31,791,431	<純資産の部>			
その他の固定資産	3,054,169,179	3,022,377,748	31,791,431	その他の積立金	1,173,134,598	1,172,827,577	307,021
器具及び備品	868,285	506,529	361,756	退職手当・福利厚生積立金	1,098,134,598	1,097,827,577	307,021
ソフトウェア	66,631,650	83,796,248	17,164,598	福利厚生資金貸付積立金	75,000,000	75,000,000	0
長期貸付金	612,249	1,160,815	548,566	次期繰越活動増減差額	465,509,134	482,607,387	17,098,253
福利厚生貸付金	612,249	1,160,815	548,566	(うち当期活動増減差額)	16,791,232	25,000,137	41,791,369
退職共済管理資産	1,887,922,397	1,839,086,579	48,835,818	純資産の部合計	1,638,643,732	1,655,434,964	16,791,232
群馬銀行456804((福利厚生(掛金受入))	187,922,397	139,086,579	48,835,818				
退職共済投資有価証券	1,700,000,000	1,700,000,000	0				
群馬県債公募公債(10年)10回	0	100,000,000	100,000,000				
兵庫県第5回12年公募公債	300,000,000	300,000,000	0				
愛知県債27年12回	100,000,000	100,000,000	0				
兵庫県37回20年	100,000,000	100,000,000	0				
群馬県公募公債(20年)第10回	200,000,000	200,000,000	0				
群馬県公募公債(20年)第10回	100,000,000	100,000,000	0				
千葉県債第28回(20年)	100,000,000	100,000,000	0				
福岡市債2020年度第1回(20年)	100,000,000	100,000,000	0				
群馬県公募公債(20年)11回	100,000,000	100,000,000	0				
群馬県公募公債(20年)11回	100,000,000	100,000,000	0				
第20回大阪府債(20年)	100,000,000	100,000,000	0				
第45回神奈川県債(20年)	100,000,000	100,000,000	0				
川崎市38回20年公募公債	200,000,000	200,000,000	0				
第29回群馬県公募公債(10年)	100,000,000	0	100,000,000				
退職手当・福利厚生積立資産	1,098,134,598	1,097,827,577	307,021				
投資有価証券	1,098,134,598	1,097,827,577	307,021				
愛知県債25年4回	0	99,999,676	99,999,676				
兵庫県債10回	199,976,000	199,972,000	4,000				
京都府債27年2回	198,158,598	197,855,901	302,697				
川崎市38回20年公募公債	100,000,000	100,000,000	0				
名古屋市第26回20年公募公債	300,000,000	300,000,000	0				
福岡県第3回20年公募公債	100,000,000	100,000,000	0				
名古屋市第523回10年公募公債	100,000,000	100,000,000	0				

貸借対照表
令和6年03月31日現在

法人： 社会福祉法人 群馬県社会福祉協議会
事業： 公益事業
拠点： 民間社会福祉施設等職員共済事業拠点

2 / 2
(単位：円)

勘定科目	当年度末	前年度末	増減	勘定科目	当年度末	前年度末	増減
群馬県公募公債(20年) 第14回	100,000,000	0	100,000,000				
資産の部合計	3,533,519,785	3,582,486,693	48,966,908	負債及び純資産の部合計	3,533,519,785	3,582,486,693	48,966,908

資金収支計算書

(自) 令和5年04月01日

(至) 令和6年03月31日

法人：社会福祉法人 群馬県社会福祉協議会
 事業：公益事業
 拠点：民間社会福祉施設等職員共済事業拠点

1 / 3

(単位：円)

勘定科目	予算(A)	決算(B)	差異(A-B)	備考
< 事業活動による収支 >				
< 収入 >				
受託金収入	780,000	769,940	10,060	
福祉医療機構受託金収入	780,000	769,940	10,060	
退職共済事務費収入	780,000	769,940	10,060	
貸付事業収入	1,050,000	566,760	483,240	
償還金収入	1,000,000	548,566	451,434	
福利厚生貸付金償還金収入	1,000,000	548,566	451,434	
貸付金利息収入	50,000	18,194	31,806	
貸付金利息収入	50,000	18,194	31,806	
事業収入	207,760,000	207,759,331	669	
掛金収入	207,760,000	207,759,331	669	
共済事業掛け金収入	207,760,000	207,759,331	669	
受取利息配当金収入	19,900,000	18,630,679	1,269,321	
その他の収入	500,000	291,951	208,049	
雑収入	500,000	291,951	208,049	
雑収入	500,000	291,951	208,049	
事業活動収入計(1)	229,990,000	228,018,661	1,971,339	
< 支出 >				
人件費支出	14,210,000	5,075,720	9,134,280	
職員給料支出	6,141,000	0	6,141,000	
職員賞与支出	2,154,000	0	2,154,000	
非常勤職員給与支出	2,200,000	2,178,363	21,637	
派遣職員費支出	3,000,000	2,897,357	102,643	
法定福利費支出	715,000	0	715,000	
事業費支出	14,326,000	10,275,220	4,050,780	
水道光熱費支出	400,000	179,705	220,295	
消耗器具備品費支出	500,000	107,964	392,036	
賃借料支出	40,000	740	39,260	
車輛費支出	150,000	100,000	50,000	
諸謝金支出	160,000	20,000	140,000	
旅費交通費支出	40,000	1,760	38,240	
(事業費)委員等旅費支出	40,000	1,760	38,240	
印刷製本費支出	620,000	157,140	462,860	
通信運搬費支出	396,000	389,029	6,971	
会議費支出	10,000	0	10,000	
業務委託費支出	8,800,000	6,462,750	2,337,250	
業務委託費支出	8,800,000	6,462,750	2,337,250	
手数料支出	2,700,000	2,500,123	199,877	
手数料支出	2,700,000	2,500,123	199,877	
租税公課支出	10,000	0	10,000	
雑支出	500,000	356,009	143,991	
事務費支出	65,000	10,840	54,160	
研修研究費支出	65,000	10,840	54,160	
貸付事業支出	4,000,000	0	4,000,000	
貸付金支出	4,000,000	0	4,000,000	

資金収支計算書

(自) 令和5年04月01日

(至) 令和6年03月31日

法人：社会福祉法人 群馬県社会福祉協議会
 事業：公益事業
 拠点：民間社会福祉施設等職員共済事業拠点

2 / 3

(単位：円)

勘定科目	予算(A)	決算(B)	差異(A-B)	備考
福利厚生貸付金支出	4,000,000	0	4,000,000	
助成金支出	300,000,000	271,927,176	28,072,824	
助成金支出	300,000,000	271,927,176	28,072,824	
退職手当助成金支出	100,000,000	91,245,660	8,754,340	
福利厚生給付金助成金支出	200,000,000	180,681,516	19,318,484	
事業活動支出計(2)	332,601,000	287,288,956	45,312,044	
事業活動資金収支差額(3)=(1)-(2)	102,611,000	59,270,295	43,340,705	
< 施設整備等による収支 >				
< 収入 >				
施設整備等収入計(4)	0	0	0	
< 支出 >				
固定資産取得支出	750,000	667,029	82,971	
器具及び備品取得支出	750,000	667,029	82,971	
施設整備等支出計(5)	750,000	667,029	82,971	
施設整備等資金収支差額(6)=(4)-(5)	750,000	667,029	82,971	
< その他の活動による収支 >				
< 収入 >				
投資有価証券売却収入	200,000,000	200,000,000	0	
投資有価証券売却収入	200,000,000	200,000,000	0	
退職共済投資有価証券売却収入	100,000,000	100,000,000	0	
群馬県債公募公債(10年)10回売却収入	100,000,000	100,000,000	0	
退職手当・福利厚生投資有価証券売却収入	100,000,000	100,000,000	0	
愛知県債25年4回売却収入	100,000,000	100,000,000	0	
その他の活動による収入	500,000,000	343,996,169	156,003,831	
退職共済預り金収入	200,000,000	196,379,085	3,620,915	
退職共済事業管理資産取崩収入	300,000,000	147,617,084	152,382,916	
退職共済事業管理資産取崩収入	300,000,000	147,617,084	152,382,916	
群馬銀行456804(福利厚生(掛金受入))	300,000,000	147,617,084	152,382,916	
その他の活動収入計(7)	700,000,000	543,996,169	156,003,831	
< 支出 >				
投資有価証券取得支出	400,000,000	200,000,000	200,000,000	
投資有価証券取得支出	400,000,000	200,000,000	200,000,000	
退職共済投資有価証券取得支出	200,000,000	100,000,000	100,000,000	
第29回群馬県公募公債(10年)	100,000,000	100,000,000	0	
群馬県公募公債(20年)第14回	100,000,000	0	100,000,000	
退職手当・福利厚生投資有価証券取得支出	200,000,000	100,000,000	100,000,000	
名古屋市第523回10年公募公債	100,000,000	0	100,000,000	
群馬県公募公債(20年)第14回	100,000,000	100,000,000	0	
事業区分間繰入金支出	600,000	0	600,000	
事業区分間繰入金支出	600,000	0	600,000	
事業区分間繰入金支出	600,000	0	600,000	
社会福祉事業区分間繰入金支出	600,000	0	600,000	
職員退職積立金	600,000	0	600,000	
その他の活動による支出	300,000,000	283,805,690	16,194,310	
退職共済預り金返還支出	100,000,000	87,352,788	12,647,212	
退職共済管理資産積立支出	200,000,000	196,452,902	3,547,098	

資金収支計算書

(自) 令和5年04月01日

(至) 令和6年03月31日

法人：社会福祉法人 群馬県社会福祉協議会
 事業：公益事業
 拠点：民間社会福祉施設等職員共済事業拠点

3 / 3

(単位：円)

勘定科目	予算(A)	決算(B)	差異(A-B)	備考
退職共済管理資産積立支出	200,000,000	196,452,902	3,547,098	
群馬銀行456804(福利厚生(掛金受入))	200,000,000	196,452,902	3,547,098	
その他の活動支出計(8)	700,600,000	483,805,690	216,794,310	
その他の活動資金収支差額(9)=(7)-(8)	600,000	60,190,479	60,790,479	
予備費支出(10)	0	0	0	
当期資金収支差額合計(11)=(3)+(6)+(9)-(10)	103,961,000	253,155	104,214,155	
前期末支払資金残高(12)	472,144,000	472,143,795	205	
当期末支払資金残高(11)+(12)	368,183,000	472,396,950	104,213,950	

事業活動計算書

(自) 令和5年04月01日

(至) 令和6年03月31日

法人：社会福祉法人 群馬県社会福祉協議会

事業：公益事業

拠点：民間社会福祉施設等職員共済事業拠点

1 / 2

(単位：円)

勘定科目	当年度決算(A)	前年度決算(B)	増減(A)-(B)
< サービス活動増減の部 >			
< 収益 >			
受託金収益	769,940	723,600	46,340
福祉医療機構受託金収益	769,940	723,600	46,340
退職共済事務費収益	769,940	723,600	46,340
貸付事業収益	18,194	30,253	12,059
貸付金利息収益	18,194	30,253	12,059
貸付金利息収益	18,194	30,253	12,059
事業収益	207,759,331	205,189,350	2,569,981
掛金収益	207,759,331	205,189,350	2,569,981
共済事業掛け金収益	207,759,331	205,189,350	2,569,981
その他の収益	60,190,479	62,074,537	1,884,058
その他の収益	60,190,479	62,074,537	1,884,058
退職掛金長期預り金差益	60,190,479	62,074,537	1,884,058
サービス活動収益計(1)	268,737,944	268,017,740	720,204
< 費用 >			
人件費	5,075,720	8,654,806	3,579,086
職員給料	0	2,427,424	2,427,424
職員賞与	0	551,361	551,361
非常勤職員給与	2,178,363	2,093,376	84,987
派遣職員費	2,897,357	3,090,560	193,203
法定福利費	0	492,085	492,085
事業費	10,275,220	6,360,600	3,914,620
水道光熱費	179,705	101,980	77,725
消耗器具備品費	107,964	414,916	306,952
賃借料	740	80,730	79,990
車輛費	100,000	0	100,000
諸謝金	20,000	20,000	0
旅費交通費	1,760	3,935	2,175
(事業費)委員等旅費	1,760	3,935	2,175
印刷製本費	157,140	493,673	336,533
通信運搬費	389,029	1,256,378	867,349
会議費	0	3,480	3,480
業務委託費	6,462,750	1,687,733	4,775,017
業務委託費	6,462,750	1,687,733	4,775,017
手数料	2,500,123	2,293,775	206,348
手数料	2,500,123	2,293,775	206,348
租税公課	0	4,000	4,000
雑費	356,009	0	356,009
事務費	10,840	27,740	16,900
研修研究費	10,840	27,740	16,900
助成金費用	271,927,176	245,056,819	26,870,357
助成金費用	271,927,176	245,056,819	26,870,357
退職手当助成金費用	91,245,660	75,524,028	15,721,632
福利厚生給付金助成金費用	180,681,516	169,532,791	11,148,725
減価償却費	17,469,871	1,886,985	15,582,886
サービス活動費用計(2)	304,758,827	261,986,950	42,771,877

事業活動計算書

(自) 令和5年04月01日
(至) 令和6年03月31日

法人：社会福祉法人 群馬県社会福祉協議会
事業：公益事業
拠点：民間社会福祉施設等職員共済事業拠点

2 / 2

(単位：円)

勘定科目	当年度決算(A)	前年度決算(B)	増減(A)-(B)
サービス活動増減差額(3)=(1)-(2)	36,020,883	6,030,790	42,051,673
< サービス活動外増減の部 >			
< 収益 >			
受取利息配当金収益	18,937,700	19,189,085	251,385
その他のサービス活動外収益	291,951	20,022	271,929
雑収益	291,951	20,022	271,929
サービス活動外収益計(4)	19,229,651	19,209,107	20,544
< 費用 >			
サービス活動外費用計(5)	0	0	0
サービス活動外増減差額(6)=(4)-(5)	19,229,651	19,209,107	20,544
経常増減差額(7)=(3)+(6)	16,791,232	25,239,897	42,031,129
< 特別増減の部 >			
< 収益 >			
特別収益計(8)	0	0	0
< 費用 >			
事業区分間繰入金費用	0	239,760	239,760
事業区分間繰入金費用	0	239,760	239,760
事業区分間繰入金費用	0	239,760	239,760
社会福祉事業区分間繰入金費用	0	239,760	239,760
職員退職積立金	0	239,760	239,760
特別費用計(9)	0	239,760	239,760
特別増減差額(10)=(8)-(9)	0	239,760	239,760
当期活動増減差額(11)=(7)+(10)	16,791,232	25,000,137	41,791,369
< 繰越活動増減差額の部 >			
前期繰越活動増減差額(12)	482,607,387	458,338,149	24,269,238
当期末繰越活動増減差額(13)=(11)+(12)	465,816,155	483,338,286	17,522,131
基本金取崩額(14)	0	0	0
基金取崩額(15)	0	0	0
その他の積立金取崩額(16)	100,000,000	500,000,000	400,000,000
退職手当・福利厚生積立金取崩額	100,000,000	500,000,000	400,000,000
その他の積立金積立額(17)	100,307,021	500,730,899	400,423,878
退職手当・福利厚生積立金積立額	100,307,021	500,730,899	400,423,878
次期繰越活動増減差額(18)=(13)+(14)+(15)+(16)-(17)	465,509,134	482,607,387	17,098,253

4 加入状況等の推移

(1) 契約者数(法人)

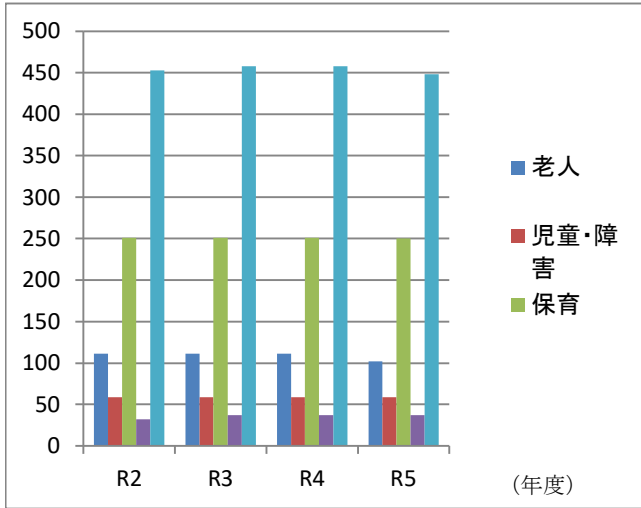

(2) 被共済職員数(人)

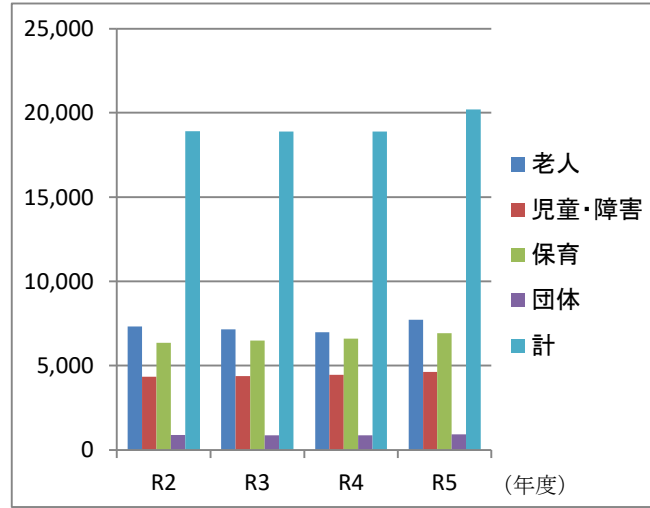

(3) 新規加入者と退職者等(人)

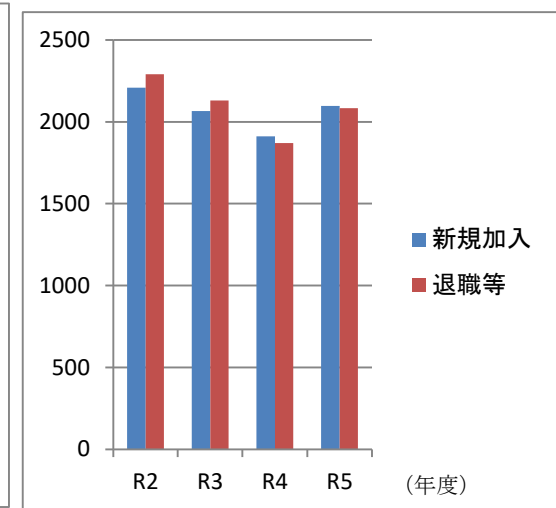

(4) 退職件数(件) ※共済法適用事業所のみ。

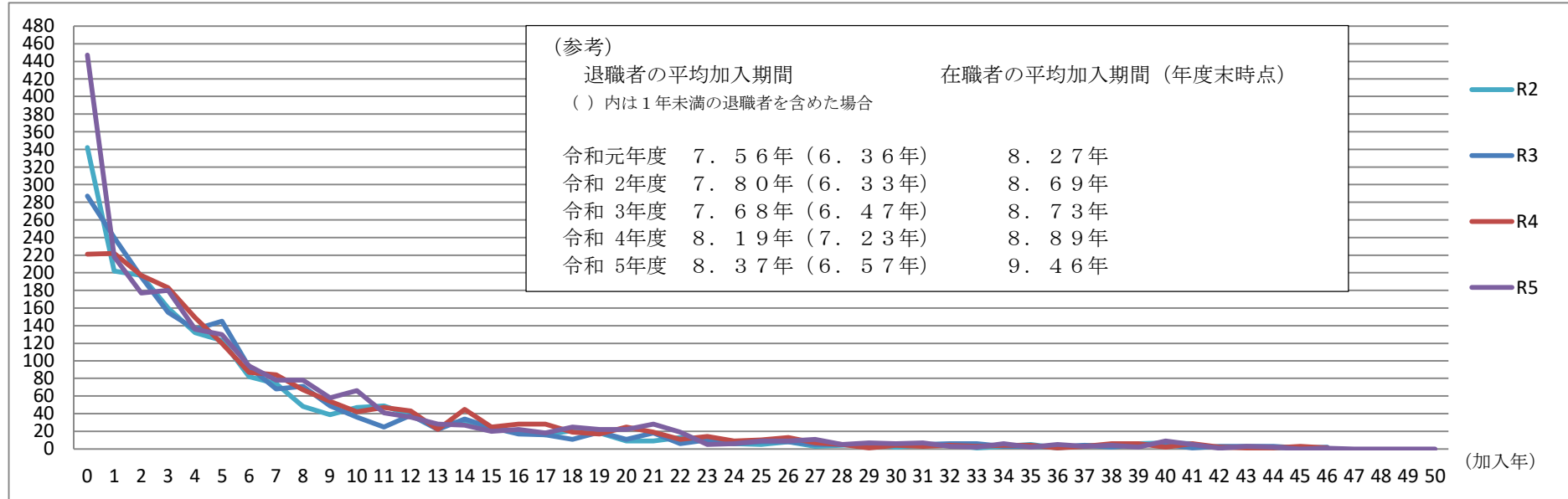

5 退職手当金・退職慰労金・特例退職慰労金要支給額と積立額の状況

(単位:百万円)

年度	14	15	16	17	18	19	20	21	22	23	24	25	26	27	28	29	30	R1	R2	R3	R4	R5
退職手当金要支給額	1,276	1,282	1,277	1,246	1,200	1,244	1,316	1,386	1,457	1,506	1,544	1,604	1,640	1,754	1,825	1,840	1,878	2,032	2,094	2,228	2,295	2,171
退職慰労金要支給額	512	540	567	596	609	636	665	697	734	772	803	837	874	910	937	976	1,006	1,051	1,074	1,108	1,147	1,219
共済法適用	481	507	531	560	573	597	623	653	687	722	750	782	816	849	874	910	939	983	1,006	1,043	1,079	
共済法適用外	31	33	36	36	36	39	42	44	47	50	53	55	58	61	63	66	67	68	68	65	68	
特例退職慰労金要支給額	0	0	0	0	0	0	0	0	0	0	82	76	71	66	60	56	51	48	44	39	37	33
共済法適用											77	71	66	62	56	52	48	45	41	37	35	
共済法適用外											5	5	5	4	4	4	3	3	3	2	2	
要支給額合計	1,788	1,822	1,844	1,842	1,809	1,880	1,981	2,083	2,191	2,278	2,429	2,517	2,585	2,730	2,822	2,872	2,935	3,131	3,212	3,375	3,479	3,423
退職共済積立金(※1)	1,576	1,696	1,795	1,907	2,006	2,185	2,380	2,565	2,763	2,933	3,131	3,146	3,164	3,180	3,170	3,206	3,227	3,231	3,250	3,343	3,494	3,452
積立金過不足額	△ 212	△ 126	△ 49	65	197	305	399	482	572	655	702	629	579	450	348	334	292	100	38	△ 32	15	29
保有率(※2)	88.1%	93.1%	97.3%	103.5%	110.9%	116.2%	120.1%	123.1%	126.1%	128.8%	128.9%	125.0%	122.4%	116.5%	112.3%	111.6%	109.9%	103.2%	101.2%	99.1%	100.4%	100.8%

(※1) 共済事業の資産総額から貸付事業資金(75百万円)と仮受金等流動負債を除いた数字。

(※2) 積立金/要支給額。

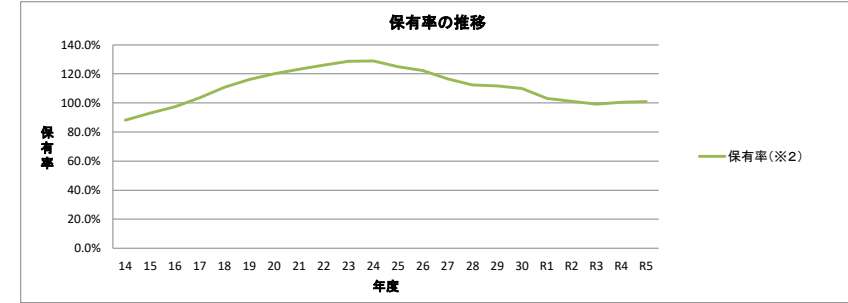
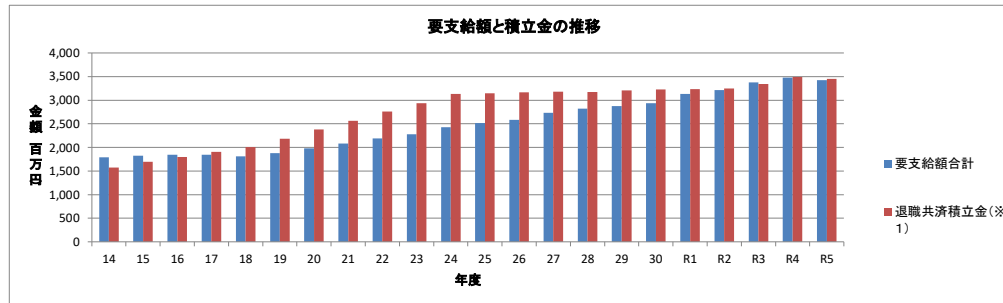

6 資金の運用状況

(1) 運用資産の構成 (単位:百万円)

運用商品	金額(※)	構成割合	基本ポートフォリオ
預貯金	378	11.9%	5%~15%
普通預金	378	11.9%	
定期預金	0	0.0%	
国内債券	2,800	88.1%	85%~95%
国債	0	0.0%	
地方債	2,800	88.1%	
計	3,178	100.0%	

(※) 国内債券の金額は額面額

運用資産の構成

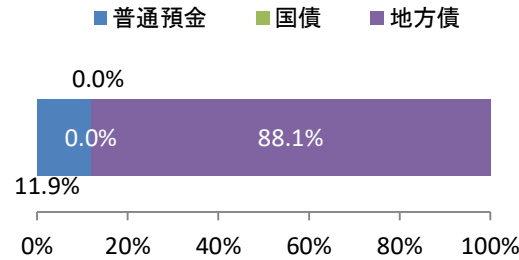

ポートフォリオ

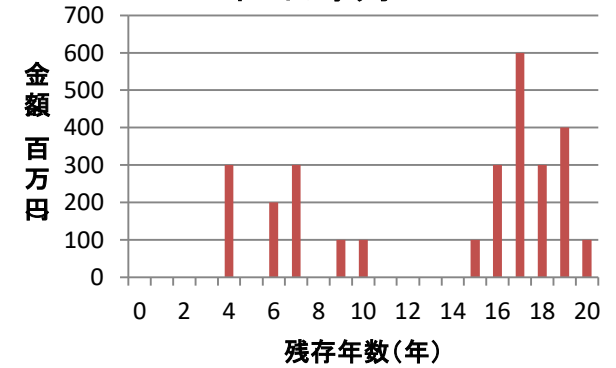

(2) 運用資産の時価 (令和5年3月31日時点) (単位:百万円)

運用商品	金額(※)	時価	評価損益
預貯金	378	378	0
普通預金	378	378	0
定期預金	0	0	0
国内債券	2,800	2,795	-5
国債	0	0	0
地方債	2,800	2,795	-5
計	3,178	3,173	-5

(※) 国内債券の金額は額面。

(3) 運用資産の収益率 (単位:百万円)

運用商品	金額(※)	利息収入	収益率
預貯金	378	0	0.00%
普通預金	378	0	0.00%
定期預金	0	0	0.00%
国内債券	2,800	18	0.64%
国債	0	4	0.13%
地方債	2,800	14	0.50%
計	3,178	18	0.57%

(※) 国内債券の金額は額面。

年度途中で満期償還

(4) 新規購入債券について

購入日	銘柄	残存期間	額面金額	購入価格(簿価)	利率	備考
R5.11.27	群馬県債29回10年	10年	1.0億円	100,000,000円	0.938%	
R5.6.19	群馬県債14回20年	20年	1.0億円	100,000,000円	1.101%	

(5) 中途売却債券について

売却日	銘柄	残存期間	利率	購入価格(簿価)	売却価格(時価)	売却益	売却理由
	なし						

(6) 中途解約預貯金について

解約日	預貯金名	残存期間	金額	解約理由
	なし			