

平成 27 年度

群馬県社会福祉協議会民間社会福祉施設等職員共済  
事業概要報告

## 目次

|   |                        |   |
|---|------------------------|---|
| 1 | 加入状況                   | 1 |
| 2 | 事業実績                   |   |
|   | (1) 退職手当金給付事業          | 1 |
|   | (2) 福利厚生給付金給付事業        | 3 |
|   | (3) 福利厚生資金貸付事業         | 3 |
| 3 | 経理状況（決算状況）             |   |
|   | (1) 収入及び支出             | 4 |
|   | (2) 財産目録               | 5 |
| 4 | 加入状況等の推移               | 6 |
|   | (1) 契約者数               |   |
|   | (2) 被共済職員数             |   |
|   | (3) 新規加入者と退職者等         |   |
|   | (4) 退職件数               |   |
| 5 | 退職手当金・退職慰労金要支給額と積立額の状況 | 7 |
| 6 | 資金の運用状況                | 8 |
|   | (1) 運用資産の構成            |   |
|   | (2) 運用資産の時価            |   |
|   | (3) 運用資産の収益率           |   |
|   | (4) 新規購入債券について         |   |
|   | (5) 中途売却債券について         |   |
|   | (6) 中途解約預貯金について        |   |

## 1 加入状況

被共済職員数は、前年度比 470(311)人増、内訳は老人福祉等関係施設 150(140)人増、児童・障害福祉関係施設 194(209)人増、保育所 130(43)人増、社会福祉団体 4(5)人減であった。

※( )内は前年度の数字。

(表1) 施設種別ごとの契約者数、施設・団体数、被共済職員数 平成28年3月末日現在

| 施設種別            | 契約者数<br>(法人) | 施設・団体数<br>(か所) | 被共済職員数(人) |           |       |           | 計      |
|-----------------|--------------|----------------|-----------|-----------|-------|-----------|--------|
|                 |              |                | 前年度末      | 新規<br>加入者 | 退職者   | 契約<br>解除者 |        |
| 老人福祉等<br>関係施設   | 110          | 506            | 7,242     | 1022      | 872   | 0         | 7,392  |
| 児童・障害福祉<br>関係施設 | 59           | 265            | 3,837     | 561       | 367   | 0         | 4,031  |
| 保育所             | 250          | 295            | 4,916     | 730       | 600   | 0         | 5,046  |
| 社会福祉団体          | 32           | 45             | 821       | 69        | 73    | 0         | 817    |
| 計               | 451          | 1,111          | 16,816    | 2,382     | 1,912 | 0         | 17,286 |

## 2 事業実績

### (1) 退職手当金給付事業

被共済職員期間が1年以上の退職者のうち、請求書を受理した1,484(1,423)人に対し、113,841,629(117,798,857)円を支給決定した。

※( )内は前年度の数字。

○対前年増減率 人数：4.1%増 金額：3.5%減

(表2) 通算勤務年数別退職手当金支給決定件数及び支給決定額 平成27年度

| 年数 | 普通退職    |           | 普通退職以外  |         | 計       |         |           |         | 共済法<br>支給相当額<br>円 |
|----|---------|-----------|---------|---------|---------|---------|-----------|---------|-------------------|
|    | 件数<br>件 | 金額<br>円   | 件数<br>件 | 金額<br>円 | 件数<br>件 | 割合<br>% | 金額<br>円   | 割合<br>% |                   |
| 1  | 207     | 798,973   | 0       | 0       | 207     | 2       | 798,973   | 1       | 18,603,540        |
| 2  | 202     | 1,739,340 | 0       | 0       | 202     | 4       | 1,739,340 | 2       | 37,085,040        |
| 3  | 163     | 2,095,344 | 0       | 0       | 163     | 5       | 2,095,344 | 2       | 45,918,900        |
| 4  | 142     | 2,217,396 | 0       | 0       | 142     | 5       | 2,217,396 | 2       | 55,116,720        |
| 5  | 114     | 2,064,589 | 0       | 0       | 114     | 5       | 2,064,589 | 2       | 56,106,000        |
| 6  | 94      | 3,347,383 | 0       | 0       | 94      | 5       | 3,347,383 | 3       | 70,291,800        |
| 7  | 71      | 2,686,674 | 0       | 0       | 71      | 5       | 2,686,674 | 2       | 62,700,750        |
| 8  | 71      | 3,021,606 | 0       | 0       | 71      | 5       | 3,021,606 | 3       | 72,360,000        |
| 9  | 66      | 3,454,612 | 0       | 0       | 66      | 5       | 3,454,612 | 3       | 81,435,375        |
| 10 | 49      | 2,793,533 | 0       | 0       | 49      | 5       | 2,793,533 | 2       | 67,230,000        |
| 11 | 41      | 2,301,343 | 0       | 0       | 41      | 4       | 2,301,343 | 2       | 63,816,120        |
| 12 | 29      | 1,361,146 | 0       | 0       | 29      | 3       | 1,361,146 | 1       | 52,001,280        |
| 13 | 25      | 2,844,992 | 0       | 0       | 25      | 3       | 2,844,992 | 2       | 54,631,080        |
| 14 | 27      | 2,648,983 | 0       | 0       | 27      | 3       | 2,648,983 | 2       | 64,955,520        |

| 年数 | 普通退職    |             | 普通退職以外  |         | 計       |         |             |         | 共済法<br>支給相当額<br>円 |
|----|---------|-------------|---------|---------|---------|---------|-------------|---------|-------------------|
|    | 件数<br>件 | 金額<br>円     | 件数<br>件 | 金額<br>円 | 件数<br>件 | 割合<br>% | 金額<br>円     | 割合<br>% |                   |
| 15 | 18      | 1,256,963   | 0       | 0       | 18      | 2       | 1,256,963   | 1       | 45,365,400        |
| 16 | 17      | 1,396,348   | 0       | 0       | 17      | 3       | 1,396,348   | 1       | 47,449,440        |
| 17 | 17      | 1,451,956   | 0       | 0       | 17      | 3       | 1,451,956   | 1       | 48,618,360        |
| 18 | 11      | 901,827     | 0       | 0       | 11      | 2       | 901,827     | 1       | 36,276,480        |
| 19 | 8       | 426,503     | 0       | 0       | 8       | 1       | 426,503     | 0       | 28,870,920        |
| 20 | 12      | 1,715,271   | 0       | 0       | 12      | 2       | 1,715,271   | 2       | 56,322,000        |
| 21 | 5       | 812,307     | 0       | 0       | 5       | 1       | 812,307     | 1       | 29,170,800        |
| 22 | 9       | 1,383,813   | 0       | 0       | 9       | 2       | 1,383,813   | 1       | 50,544,000        |
| 23 | 9       | 1,581,793   | 0       | 0       | 9       | 2       | 1,581,793   | 1       | 47,711,700        |
| 24 | 6       | 849,621     | 0       | 0       | 6       | 1       | 849,621     | 1       | 32,856,300        |
| 25 | 12      | 6,333,190   | 0       | 0       | 12      | 3       | 6,333,190   | 6       | 108,438,750       |
| 26 | 4       | 3,093,189   | 0       | 0       | 4       | 1       | 3,093,189   | 3       | 35,532,000        |
| 27 | 2       | 124,859     | 0       | 0       | 2       | 0       | 124,859     | 0       | 18,852,750        |
| 28 | 2       | 267,965     | 0       | 0       | 2       | 1       | 267,965     | 0       | 22,032,000        |
| 29 | 5       | 2,428,336   | 0       | 0       | 5       | 1       | 2,428,336   | 2       | 54,914,625        |
| 30 | 4       | 787,051     | 0       | 0       | 4       | 1       | 787,051     | 1       | 42,879,375        |
| 31 | 0       | 0           | 0       | 0       | 0       | 0       | 0           | 0       | 0                 |
| 32 | 0       | 0           | 0       | 0       | 0       | 0       | 0           | 0       | 0                 |
| 33 | 7       | 3,198,569   | 0       | 0       | 7       | 2       | 3,198,569   | 3       | 93,150,000        |
| 34 | 5       | 6,443,551   | 0       | 0       | 5       | 2       | 6,443,551   | 6       | 63,686,250        |
| 35 | 4       | 1,384,459   | 0       | 0       | 4       | 1       | 1,384,459   | 1       | 50,872,500        |
| 36 | 8       | 4,131,449   | 0       | 0       | 8       | 3       | 4,131,449   | 4       | 103,983,750       |
| 37 | 7       | 14,509,980  | 0       | 0       | 7       | 2       | 14,509,980  | 13      | 101,025,000       |
| 38 | 5       | 11,452,839  | 0       | 0       | 5       | 2       | 11,452,839  | 10      | 81,180,000        |
| 39 | 1       | 548,100     | 0       | 0       | 1       | 0       | 548,100     | 0       | 17,010,000        |
| 40 | 1       | 493,425     | 0       | 0       | 1       | 0       | 493,425     | 0       | 17,415,000        |
| 41 | 1       | 14,850      | 0       | 0       | 1       | 0       | 14,850      | 0       | 16,830,000        |
| 42 | 2       | 6,075,001   | 0       | 0       | 2       | 1       | 6,075,001   | 5       | 35,437,500        |
| 43 | 0       | 0           | 0       | 0       | 0       | 0       | 0           | 0       | 0                 |
| 44 | 1       | 7,402,500   | 0       | 0       | 1       | 0       | 7,402,500   | 7       | 19,035,000        |
| 45 | 0       | 0           | 0       | 0       | 0       | 0       | 0           | 0       | 0                 |
| 計  | 1,484   | 113,841,629 | 0       | 0       | 1,484   | 100     | 113,841,629 | 100     | 2,107,712,025     |

〔参考〕

1年未満の退職者数：345(291)人 → 退職者総数：1,829(1,721)人

退職者の平均加入年数：5.44(5.92)年

平均退職手当金額：1,214,627(1,077,092)円

退職者総数に占める割合：1年未満 18.8(16.9)%

3年未満 41.2(40.8)%

5年未満 57.9(58.6)%

(2) 福利厚生給付金給付事業

延べ16,641(16,063)人に、147,521,750(142,497,750)円を支給決定した。

※( )内は前年度の数字。

○対前年増減率 人数：3.6%増 金額：3.4%増

(表3) 給付金種別ごとの福利厚生給付金支給決定人数及び支給決定額 平成27年度

| 種別            | 区分    | 人員(人)  | 金額(円)       |
|---------------|-------|--------|-------------|
| 死亡弔慰金         | 本人    | 6      | 1,800,000   |
|               | 配偶者   | 12     | 1,200,000   |
|               | 被扶養者  | 7      | 140,000     |
|               | 小計    | 25     | 3,140,000   |
| 傷病見舞金         | 本人    | 110    | 2,234,000   |
|               | 被扶養者  | 27     | 695,500     |
|               | 小計    | 137    | 2,929,500   |
| 結婚祝金          | 本人    | 435    | 13,050,000  |
| 災害見舞金         | 全焼全壊  | 0      | 0           |
|               | 半焼半壊  | 0      | 0           |
|               | 小計    | 0      | 0           |
| 出産祝金          | 本人    | 340    | 8,500,000   |
|               | 配偶者・新 | 194    | 4,850,000   |
|               | 配偶者・旧 | 7      | 140,000     |
|               | 小計    | 541    | 13,490,000  |
| 入学祝金          | 小学校   | 394    | 3,152,000   |
|               | 中学校   | 396    | 3,168,000   |
|               | 高等学校  | 422    | 4,220,000   |
|               | 小計    | 1,212  | 10,540,000  |
| 長期勤続者慰労金      | 10年   | 535    | 8,025,000   |
|               | 20年   | 165    | 3,285,000   |
|               | 30年   | 53     | 1,325,000   |
|               | 小計    | 753    | 12,635,000  |
| 退職慰労金         | 一般    | 1,547  | 65,491,000  |
|               | 特例    | 571    | 4,884,000   |
|               | 小計    | 2,118  | 70,375,000  |
| 障害厚生年金見舞金     | 本人1級  | 0      | 0           |
|               | 本人2級  | 0      | 0           |
|               | 小計    | 0      | 0           |
| 付添看護料補給金      | 本人    | 0      | 0           |
|               | 被扶養者  | 0      | 0           |
|               | 小計    | 0      | 0           |
| 遺児育英資金        | 被扶養者  | 2      | 400,000     |
| 厚生保養費         | 本人    | 121    | 121,000     |
|               | 被扶養者  | 0      | 0           |
|               | 小計    | 121    | 121,000     |
| 生活習慣病予防健診助成金  | 本人    | 4,552  | 15,445,250  |
| レクリエーション事業助成金 | 本人    | 6,745  | 5,396,000   |
| 合計            |       | 16,641 | 147,521,750 |

(3) 福利厚生資金貸付事業

貸付なし

### 3 経理状況（決算状況）

#### （1）収入及び支出

〔概要〕

- ・給付金事業のうち、退職手当金は、166,834千円の掛金で、113,841千円の給付、収支差52,993千円。  
福利厚生給付金は、87,078千円の掛金で、147,415千円の給付、収支差△60,337千円。
- ・資金運用面では、債券満期償還による収入600,000千円に対し、債券購入による支出が595,510千円で、収支差4,490千円。
- ・事務経費面では、受託金収入957千円及び債券等の利息収入33,844千円で、人件費、事業費等10,196千円を捻出。収支差23,647千円。
- ・その他貸付事業等を加えて、全体としては、22,773千円のプラスとなった。

#### ○ 収入の部

△減（単位：円）

| 勘定科目       | 予算額           | 決算額           | 差異      | 備考       |
|------------|---------------|---------------|---------|----------|
| 長期預り金収入    | 166,834,000   | 166,833,982   | 18      | 退職手当金    |
| 掛金収入       | 87,079,000    | 87,078,302    | 698     | 福利厚生給付金  |
| 受託金収入      | 958,000       | 957,010       | 990     | 福祉医療機構受託 |
| 雑収入        | 89,000        | 88,248        | 752     |          |
| 貸付金利息収入    | 200,000       | 45,279        | 154,721 |          |
| 貸付金償還金収入   | 1,928,000     | 1,927,706     | 294     |          |
| 受取利息配当金収入  | 32,807,000    | 32,806,525    | 475     |          |
| 投資有価証券売却収入 | 600,000,000   | 600,000,000   | 0       |          |
| 前年度繰越金     | 389,070,000   | 389,069,734   | 266     |          |
| 計          | 1,278,965,000 | 1,278,806,786 | 158,214 |          |

#### ○ 支出の部

△減（単位：円）

| 勘定科目       | 予算額           | 決算額           | 差異          | 備考           |
|------------|---------------|---------------|-------------|--------------|
| 長期預り金返還金支出 | 71,000,000    | 64,754,971    | 6,245,029   | 退職手当金合計      |
| 退職手当助成金支出  | 67,000,000    | 49,086,658    | 17,913,342  | 113,841,629円 |
| 福利厚生助成金支出  | 153,000,000   | 147,415,828   | 5,584,172   |              |
| 人件費支出      | 4,094,000     | 3,998,227     | 95,773      | 嘱託職員2名分      |
| 事業費支出      | 8,913,000     | 6,003,853     | 2,909,147   |              |
| 固定資産取得支出   | 200,000       | 194,400       | 5,600       | パソコン         |
| 貸付金貸付支出    | 7,000,000     | 0             | 7,000,000   |              |
| 投資有価証券取得支出 | 600,000,000   | 595,510,000   | 4,490,000   |              |
| 次年度繰越金     | 367,758,000   | 411,842,849   | -44,084,849 |              |
| 計          | 1,278,965,000 | 1,278,806,786 | 158,214     |              |

## (2) 財産目録

(単位：円)

| 勘定科目   | 金額                   |
|--|----------------------|
| I 資産の部                                       |                      |
| 1 流動資産                                       |                      |
| 現金預金   | 411,473,096          |
| 預貯金  | 411,473,096          |
| 群馬銀行 407161(福利厚生(償還受入))                      | 73,750,094           |
| 群馬銀行 456804(福利厚生(掛金受入))                      | 203,691,498          |
| 群馬銀行 420435(福利厚生(メイン))                       | 134,031,504          |
| 未収金  | 3,301,134            |
| 前払金  | 0                    |
| <b>流動資産合計</b>                                | <b>414,774,230</b>   |
| 2 固定資産                                       |                      |
| 基本財産合計                                       | 0                    |
| (2) その他の固定資産                                 |                      |
| 器具及び備品                                       | 393,841              |
| ソフトウェア                                       | 876,611              |
| 投資有価証券                                       | 2,840,861,622        |
| 退職共済投資有価証券                                   | 2,840,861,622        |
| (国債、京都市、大阪府、大阪市、埼玉県、<br>広島県、愛知県、群馬県、兵庫県、京都府) |                      |
| 長期貸付金  | 1,300,791            |
| 福利厚生貸付金                                      | 1,300,791            |
| その他の固定資産合計                                   | 2,843,432,865        |
| <b>固定資産合計</b>                                | <b>2,843,432,865</b> |
| <b>資産合計</b>                                  | <b>3,258,207,095</b> |
| II 負債の部                                      |                      |
| 1 流動負債                                       |                      |
| 事業未払金  | 1,022,333            |
| 預り金  | 0                    |
| 仮受金  | 1,909,048            |
| <b>流動負債合計</b>                                | <b>2,931,381</b>     |
| 2 固定負債                                       |                      |
| 長期預り金  | 1,421,168,741        |
| 退職掛金長期預り金                                    | 1,421,168,741        |
| <b>固定負債合計</b>                                | <b>1,421,168,741</b> |
| <b>負債合計</b>                                  | <b>1,424,100,122</b> |
| <b>差引純資産</b>                                 | <b>1,834,106,973</b> |

#### 4 加入状況等の推移

(1) 契約者数(法人)

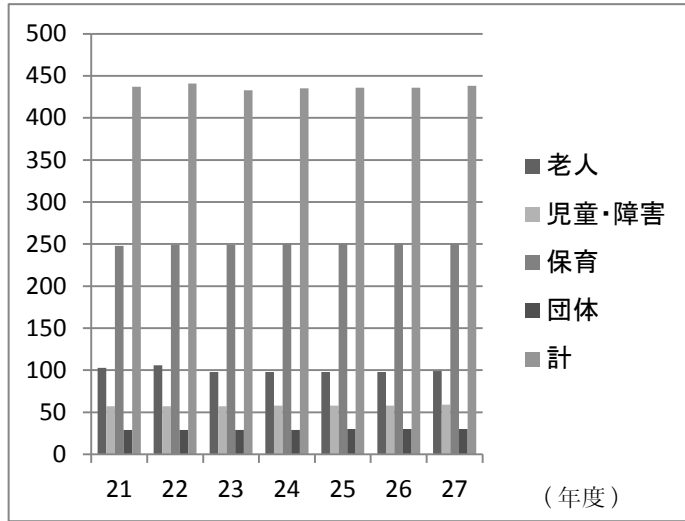

(2) 被共済職員数(人)

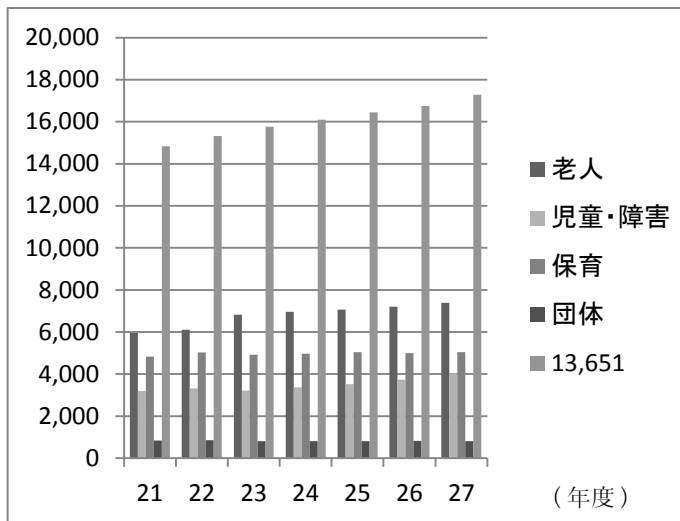

(3) 新規加入者と退職者等(人)

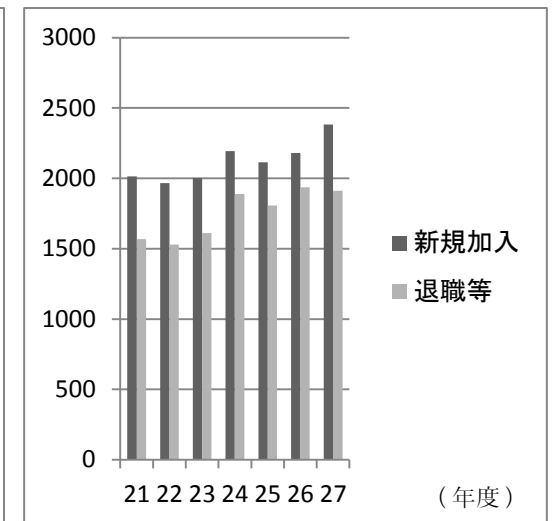

(4) 退職件数(件) ※共済法適用事業所のみ。

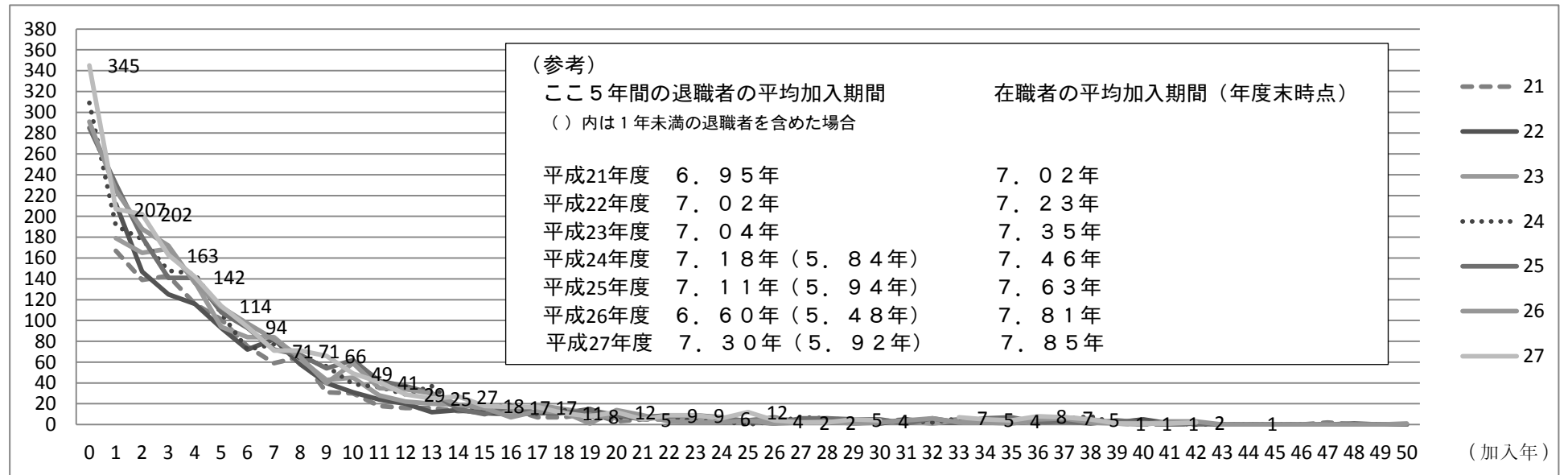



5 退職手当金・退職慰労金・特例退職慰労金要支給額と積立額の状況

(単位：百万円)

| 年度          | 13    | 14    | 15    | 16    | 17     | 18     | 19     | 20     | 21     | 22     | 23     | 24     | 25     | 26     | 27     |
|-------------|-------|-------|-------|-------|--------|--------|--------|--------|--------|--------|--------|--------|--------|--------|--------|
| 退職手当金要支給額   | 1,178 | 1,276 | 1,282 | 1,277 | 1,246  | 1,200  | 1,244  | 1,316  | 1,386  | 1,457  | 1,506  | 1,544  | 1,604  | 1,640  | 1,754  |
| 退職慰労金要支給額   | 486   | 512   | 540   | 567   | 596    | 609    | 636    | 665    | 697    | 734    | 772    | 803    | 837    | 874    | 910    |
| 共済法適用       | 459   | 481   | 507   | 531   | 560    | 573    | 597    | 623    | 653    | 687    | 722    | 750    | 782    | 816    | 849    |
| 共済法適用外      | 27    | 31    | 33    | 36    | 36     | 36     | 39     | 42     | 44     | 47     | 50     | 53     | 55     | 58     | 61     |
| 特例退職慰労金要支給額 | 0     | 0     | 0     | 0     | 0      | 0      | 0      | 0      | 0      | 0      | 0      | 82     | 76     | 71     | 66     |
| 共済法適用       |       |       |       |       |        |        |        |        |        |        |        | 77     | 71     | 66     | 62     |
| 共済法適用外      |       |       |       |       |        |        |        |        |        |        |        | 5      | 5      | 5      | 4      |
| 要支給額合計      | 1,664 | 1,788 | 1,822 | 1,844 | 1,842  | 1,809  | 1,880  | 1,981  | 2,083  | 2,191  | 2,278  | 2,429  | 2,517  | 2,585  | 2,730  |
| 退職共済積立金(※1) | 1,434 | 1,576 | 1,696 | 1,795 | 1,907  | 2,006  | 2,185  | 2,380  | 2,565  | 2,763  | 2,933  | 3,131  | 3,176  | 3,164  | 3,180  |
| 積立金過不足額     | △ 230 | △ 212 | △ 126 | △ 49  | 65     | 197    | 305    | 399    | 482    | 572    | 655    | 702    | 659    | 579    | 450    |
| 保有率(※2)     | 86.2% | 88.1% | 93.1% | 97.3% | 103.5% | 110.9% | 116.2% | 120.1% | 123.1% | 126.1% | 128.8% | 128.9% | 126.2% | 122.4% | 116.5% |

(※1) 共済事業の資産総額から貸付事業資金(75百万円)と未払金等流動負債を除いた数字。

(※2) 積立金/要支給額。

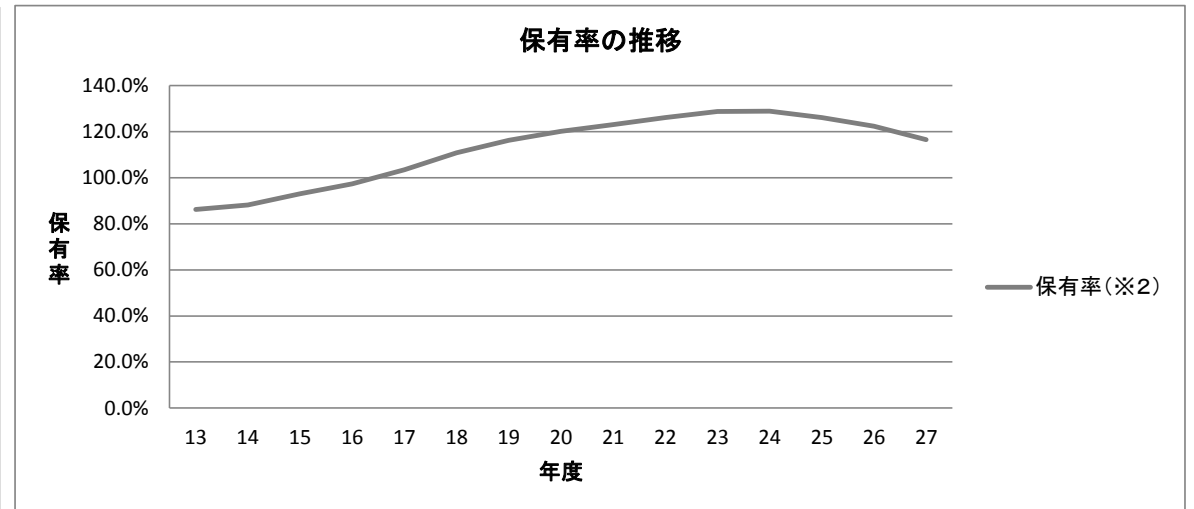
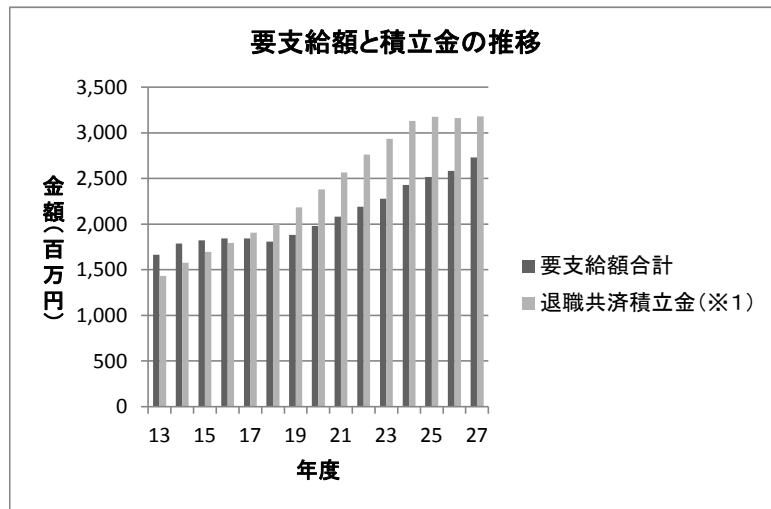

## 6 資金の運用状況

### (1) 運用資産の構成 (単位：百万円)

| 運用商品 | 金額(※) | 構成割合   |
|------|-------|--------|
| 預貯金  | 411   | 12.6%  |
| 普通預金 | 411   | 12.6%  |
| 定期預金 | 0     | 0.0%   |
| 国内債券 | 2,850 | 87.4%  |
| 国債   | 950   | 29.1%  |
| 地方債  | 1,900 | 58.3%  |
| 計    | 3,261 | 100.0% |

(※) 金額は、簿価 (=購入価格)。

基本ポートフォリオ

### 運用資産の構成

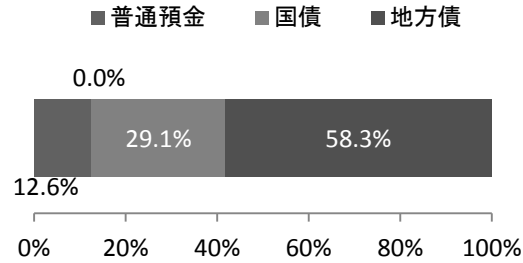

### ポートフォリオ

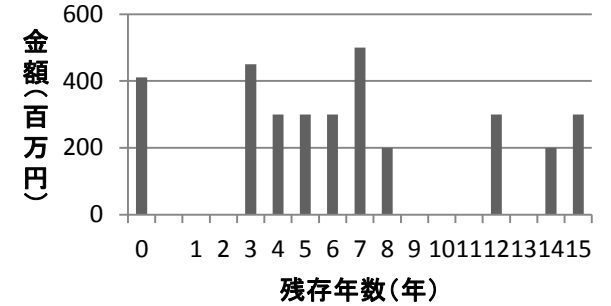

### (2) 運用資産の時価 (平成28年3月31日時点) (単位：百万円)

| 運用商品 | 金額(※) | 時価    | 評価損益 |
|------|-------|-------|------|
| 預貯金  | 411   | 411   | 0    |
| 普通預金 | 411   | 411   | 0    |
| 定期預金 | 0     | 0     | 0    |
| 国内債券 | 2,850 | 3,025 | 175  |
| 国債   | 950   | 1,016 | 66   |
| 地方債  | 1,900 | 2,009 | 109  |
| 計    | 3,261 | 3,436 | 175  |

(※) 金額は、簿価 (=購入価格)。

### (3) 運用資産の収益率 (単位：百万円)

| 運用商品 | 金額(※) | 利息収入 | 収益率   |
|------|-------|------|-------|
| 預貯金  | 411   | 0    | 0.00% |
| 普通預金 | 411   | 0    | 0.00% |
| 定期預金 | 0     | 0    | 0.00% |
| 国内債券 | 2,850 | 30   | 1.05% |
| 国債   | 950   | 14   | 1.47% |
| 地方債  | 1,900 | 16   | 0.84% |
| 計    | 3,261 | 30.0 | 0.92% |

期待収益率 1.1%

(※) 金額は、簿価 (=購入価格)。

### (4) 新規購入債券について

| 購入日      | 銘柄        | 残存期間  | 額面金額  | 購入価格(簿価)     | 利率     | 備考 |
|----------|-----------|-------|-------|--------------|--------|----|
| 27.6.8   | 京都府債27-2  | 14年9月 | 2.0億円 | 195,510,000円 | 0.730% |    |
| 27.7.7   | 兵庫県債第5回   | 12年0月 | 3.0億円 | 300,000,000円 | 0.687% |    |
| 27.10.21 | 愛知県債27-12 | 15年0月 | 1.0億円 | 100,000,000円 | 0.759% |    |

### (5) 中途売却債券について

| 売却日 | 銘柄 | 残存期間 | 利率 | 購入価格(簿価) | 売却価格(時価) | 売却益 | 売却理由 |
|-----|----|------|----|----------|----------|-----|------|
|     | なし |      |    |          |          |     |      |

### (6) 中途解約預貯金について

| 解約日 | 預貯金名 | 残存期間 | 金額 | 解約理由 |
|-----|------|------|----|------|
|     | なし   |      |    |      |